



# Luft zum Atmen – Raum zum Leben



**Haus Vivo**

Atmungszentrum der  
Rotkreuzschwes+ern



# Wuppertal

## Haus Vivo Ein neues Zuhause

Das Haus Vivo liegt im Herzen des Bergischen Landes in Wuppertal Heckinghausen. Hier finden intensivpflichtige Menschen ab 18 Jahren ein neues Zuhause. Zu den intensivmedizinischen Maßnahmen gehört neben der Versorgung mit Beatmungsgeräten und Trachealkanülen auch die Möglichkeit einer Dialysetherapie im eigenen Zimmer. In dieser Spezial-einrichtung der Schwesternschaft Wuppertal arbeiten geschulte Pflegefachkräfte und der Soziale Dienst zusammen mit einem multiprofessionellen externen Team an Ärzten und Therapeuten.

### **Ausstattung**

Mit unserem Anbau, der 2021 eröffnet wurde, können wir den Bewohnerinnen und Bewohnern noch mehr Raum und Lebensqualität bieten. So gibt es unter anderem einen neuen Therapieraum, der die Möglichkeit zur behandlungsbegleitenden oder anschließenden medizinischen Trainingstherapie speziell für intensivpflichtige/beatmete Menschen bietet. Zur Ausstattung gehören eine spezielle Therapieliege sowie ein Arm- und Beintrainer (aktiv und passiv). Der lichtdurchflutete Wintergarten und die im Innenhof gelegene

Terrasse laden zum gemütlichen Beisammensein ein. Beide Bereiche sind sowohl mit Rollstuhl als auch mit einem Krankenbett nutzbar. Alle Räumlichkeiten sind so konzipiert, dass sie den hier lebenden Menschen ein selbstbestimmtes Leben ermöglichen und ihre Wünsche und Gewohnheiten berücksichtigen. Mit der Erweiterung des Haus Vivo stehen nun 12 neue Betten für intensivpflichtige Bewohnerinnen und Bewohner auf über 2.500 Quadratmetern zur Verfügung.

### **Teamwork**

Eine internistische Praxis im selben Gebäude bietet auf Wunsch eine hausärztliche Versorgung an. Außerdem besteht eine enge Kooperation und ein reger Austausch mit dem Bergischen Lungenzentrum am Helios Universitätsklinikum Wuppertal sowie anderen Fachabteilungen der umliegenden Krankenhäuser und Weaningzentren. Als Besonderheit bieten wir eine bettseitige Dialysemöglichkeit, die von der im Haus ansässigen Praxis kontinuierlich betreut wird.

Eine enge Zusammenarbeit mit verschiedenen Sanitätshäusern und spezialisierten, erfahrenen Versorgern von außerklinisch beatmeten Menschen besteht seit der Gründung des Hauses. Auch im Bereich der Therapie bestehen langjährige Kooperationen mit in der Betreuung von beatmeten Menschen erfahrenen Fachkräften aus den Bereichen Logopädie, Physiotherapie und Ergotherapie. Zwei Atmungstherapeut:innen (DGP) arbeiten fest im Team des Haus Vivo.

### **Kooperation mit Ärztinnen und Ärzten aus den folgenden Bereichen:**

- Pneumologie
- Nephrologie
- Urologie
- Psychiatrie
- Neurologie
- Chirurgie
- Innere Medizin
- Zahnheilkunde
- Dermatologie
- Augenheilkunde

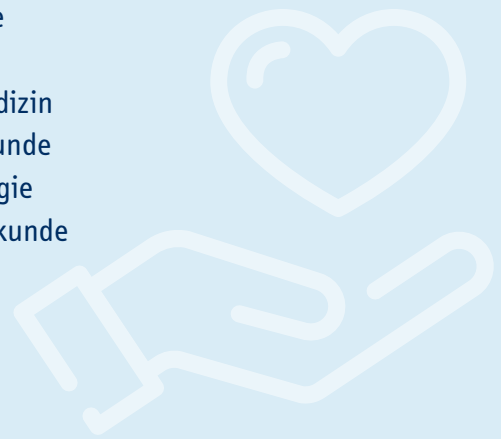

# Über uns

## Professionelle Pflege

Seit 2005 bietet das Haus Vivo viel Raum für professionelle Pflege und Betreuung. Wir bieten Menschen ein adäquates Wohnumfeld, um ihnen ein Leben in Würde, Geborgenheit und Sicherheit zu ermöglichen. Für alle Bewohnerinnen und Bewohner steht qualifiziertes Pflegefachpersonal bereit, um eine optimale und sichere pflegerische Versorgung gewährleisten zu können. Unsere Pflegefachkräfte sind alle im Fachbereich Beatmung und der Intensivpflege weitergebildet und nehmen regelmäßig an Fort- und Weiterbildungen sowie an Fachkongressen teil.

### **Atmungstherapie**

Zwei Atmungstherapeut:innen sichern die Qualität der Beatmungspflege vor Ort. Sie entwickeln in Absprache mit den Bewohnerinnen und Bewohnern, den Kolleginnen und Kollegen aus der Pflege und den Therapeuten individuelle Therapiepläne. Außerdem schulen sie das Fachpersonal und passen die Medizinprodukte verschiedener Anbieter dem Bedarf der Patienten an.



Unser Therapeut:innen-Team ist auch zuständig für die Durchführung von Blutgasanalysen, speziellen CO<sub>2</sub>-Messungen sowie die Kontrolle und bedarfsabhängige Anpassung der Trachealkanülen. In Absprache mit dem Weaningzentrum bereiten sie die Bewohnerinnen und Bewohner auf die Entwöhnung vor.

#### **Weitere Mitglieder des Haus-Vivo-Teams:**

- Pflegefachkraft außerklinische Beatmung
- Pflegeexperte außerklinische Beatmung
- Gesundheits- und Krankenschwester
- Altenpflegerin
- Wundexpertin
- Praxisbegleiter Basale Stimulation in der Pflege
- Praxisanleiterinnen
- Pflegefachkraft Palliativ Care
- Hygienebeauftragte in der Pflege
- Auszubildende
- Auszubildende Gesundheits- und Krankenpflege (Praktikum)
- Pain Nurse
- Pflegeexperte Wachkoma

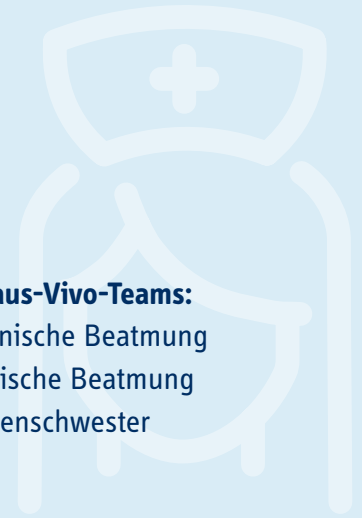



## Sozialer Dienst Freizeit und Begleitung

Die Mitarbeiterinnen und Mitarbeiter des Sozialen Dienstes sowie unsere Betreuungsassistenten stehen mit Freizeitangeboten und einem offenen Ohr für alle Bewohnerinnen und Bewohner bereit. Sie bereichern das Gemeinschaftsleben und stärken das soziale Netz in der Einrichtung zum Beispiel durch Gruppenaktivitäten, Veranstaltungen und Feste. Individuelle Bedürfnisse werden durch Einzelbegleitungen berücksichtigt – im Zimmer wie auch außerhalb.



Darüber hinaus bieten wir den Bewohnerinnen und Bewohnern sowie den Angehörigen qualifizierte Beratungsgespräche an. Auch Ehrenamtliche bringen sich in die soziale Begleitung ein.





### **Hauswirtschaft**

Unsere Hauswirtschaftskräfte sorgen für ein sauberes und ansprechendes Umfeld und kümmern sich um alle Wünsche und Bedürfnisse rund um die Mahlzeiten. Diese werden nach Absprache mit den Bewohnerinnen und Bewohnern in der hauseigenen Küche frisch zubereitet. Zum Mittagessen stehen täglich mehrere Gerichte zur Auswahl. Außerdem steht immer eine große Auswahl an kalten und warmen Getränken zur Verfügung.





## Leistungen Unser Angebot

Unsere vollstationäre Pflege beinhaltet neben der täglichen Grundpflege eine Vielzahl von behandlungspflegerischen, medizinischen, sozialbetreuerischen, therapeutischen und hauswirtschaftlichen Leistungen sowie Beratungsangebote und weitere Hilfestellungen. Für jede Bewohnerin und jeden Bewohner erarbeitet ein Team aus Pflegefachkräften, Therapeuten und Ärzten jeweils ein individuelles Behandlungskonzept, das der Aktivierung und möglichen Rehabilitierung dient.







Pflegebedürftige können für einen definierten Zeitraum in ein Gästezimmer des Hauses einziehen. Hier können sie alle Angebote der vollstationären Pflege wahrnehmen. Besonderheiten und individuelle Bedarfe des Kurzzeitgastes werden im Vorfeld besprochen.

#### **Fördermitglied der DIGAB**

Die Deutsche interdisziplinäre Gesellschaft für außerklinische Beatmung (DIGAB) ist ein eingetragener Verein nach deutschem Recht, dessen Arbeit gemeinnützig und politisch unabhängig ist. Die DIGAB erstellt Leitlinien und Konzepte und ist für alle Aspekte der Versorgung von intensivpflegebedürftigen – insbesondere beatmeten – Menschen erster Ansprechpartner. Das Haus Vivo ist Fördermitglied und profitiert somit direkt von den neuesten Entwicklungen.

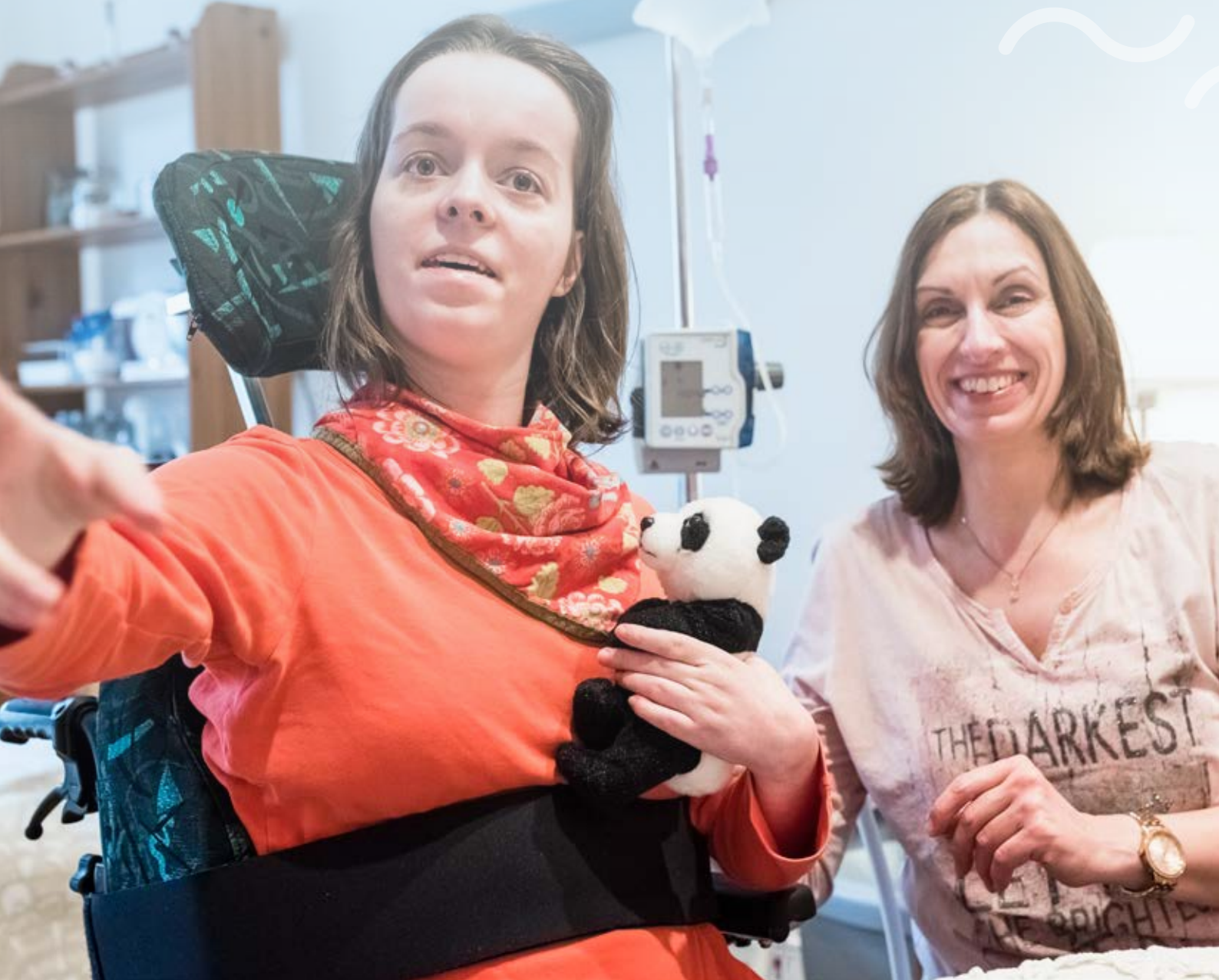



## Ausstattung Ein Stück Lebensqualität

Unsere hellen und großzügig geschnittenen Zimmer sind alle mit einem elektronischen Pflegebett, einer bequemen Sitzgruppe, einem Sideboard und einem Wandschrank ausgestattet. Barrierefreie Badezimmer ermöglichen die Körperpflege auch bei eingeschränkter Mobilität. Selbstverständlich können alle Bewohnerinnen und Bewohner ihre Zimmer individuell gestalten und ergänzen.

Die Gemeinschaftsräume laden zum geselligen Miteinander ein. Unser Raum Talblick regt mit seinem Panoramablick auf Schwebbahn und Wupper die Sinne an. Der zweigeschossige Wintergarten wirkt mit seiner riesigen Palme wie ein kleiner Park und dient als Ort der Entspannung. Auch für Familientreffen und Feiern stehen diese Räume zur Verfügung. Durch die Erweiterung von Haus Vivo kann bei schönem Wetter

der Garten im Innenhof zum Entspannen und Erholen genutzt werden. Da die Gemeinschaftsräume ausreichend Platz und die nötigen Anschlüsse für Beatmungsgeräte bieten, können auch immobile Bewohnerinnen und Bewohner im Bett liegend an den Veranstaltungen teilnehmen.

Im Haus Vivo ist alles darauf abgestimmt, ein Höchstmaß an Lebensqualität zu ermöglichen. Zum Konzept des Hauses gehört es, allen Bewohnerinnen und Bewohnern eine neue Heimat zu bieten und ein familiäres, soziales und kulturelles Leben zu ermöglichen. Einigen genügt auch ein längerer Aufenthalt im Haus Vivo, um den Gesundheitszustand so weit zu verbessern, dass eine Rückkehr in ein häusliches Umfeld wieder möglich ist.



## Kosten

### Bezahlbare Pflege

Im Januar 2017 wurde ein neuer Pflegebedürftigkeitsbegriff eingeführt. Alle Pflegebedürftigen erhalten gleichberechtigt Zugang zu den Leistungen der Pflegeversicherung, unabhängig davon, ob sie von körperlichen, geistigen oder psychischen Beeinträchtigungen betroffen sind.

Im Oktober 2020 hat der Gesetzgeber mit dem Intensivpflege- und Rehabilitationsstärkungsgesetz die Finanzierung für intensivpflichtige Menschen in Deutschland angepasst und neu strukturiert. Damit alle intensivpflichtigen Menschen qualitätsgesichert versorgt werden können, entfallen die Eigenanteile für diese Menschen. Durch die Verordnung der Intensivpflege übernehmen die Krankenkassen alle notwendigen Kosten der Unterbringung, Verpflegung, Investitionskosten sowie die intensivpflegerische Versorgung.

#### **Beratung**

Bereits vor der Aufnahme im Haus Vivo nehmen wir uns für Sie viel Zeit und bieten eine ausführliche Beratung. In einem persönlichen Gespräch besprechen wir gemeinsame Ziele. Im Rahmen der Beratung findet auch eine Besichtigung der Einrichtung statt und letztendlich auch eine Visite bei dem Patienten oder der Patientin in der Klinik, um die Überleitung zu organisieren.

Selbstverständlich lassen wir Sie auch mit den benötigten Anträgen bei der Krankenkasse und Pflegekasse sowie allen anderen Anträgen und Unterlagen nicht allein. Wir unterstützen Sie und bringen unsere langjährige Erfahrung auf diesem Gebiet gerne mit ein. Wenn Sie einverstanden sind, übernehmen wir die Verhandlungen mit den Kostenträgern.



**Haus Vivo**

Atmungszentrum der Rotkreuzschwestern  
Brändströmstraße 13 – 19  
42289 Wuppertal  
haus-vivo.de

Tel: 0202 695 50-0  
Fax: 0202 695 50-10



**Schwesternschaft Wuppertal**

**Noch Fragen?  
Sprechen Sie uns an!**

Anke Mülfarth, Pflegedienstleitung  
a.muelfarth@haus-vivo.de  
Tel: 0202 695 50-17

Yvonne Borgia, Case Management  
y.borgia@haus-vivo.de  
Tel: 0202 695 50-23